



佐呂間町民 限定キャンペーン

トヨタタイヤ

「夏タイヤ」も助成します

昨年10月から1月31日までに、町内のトヨタタイヤ取扱店で「トヨースタッドレスタイヤ」を購入した町民に対し、佐呂間町商工会が発行する「ふるさと商品券」を助成する「トヨタタイヤ 佐呂間町民限定キャンペーン」を実施いたしました。本年4月から町内のトヨタタイヤ取扱店で「トヨタタイヤ」「夏タイヤ」を購入した場合も「ふるさと商品券」を助成することとしました。

■キャンペーン期間

平成22年4月1日～
平成26年3月31日

■対象

佐呂間町民で個人使用車両のタイヤを町内で購入したもの（乗用車または最大積載量2トン以下の貨物車に限ります。）

■特典

1本の購入金額（税込）により「ふるさと商品券」がもらえます。

7,500円未満

↓ 1,500円分

7,500円以上1万円未満

↓ 2,000円分

1万円以上1.5万円未満

↓ 2,500円分

1.5万円以上2万円未満

↓ 3,000円分

2万円以上

↓ 3,500円分

■引換え

販売店備え付けの購入書・引換証に証明をいただき、佐呂間町商工会へ提出してください。

※このキャンペーンは、町と東洋ゴム工業の協力・

支援により実施するものです。

■お問い合わせ

佐呂間町商工会
TEL 2・3 4 4 8



佐呂間町住宅建設促進事業 住宅の建築費、改修費の一部を助成

経済課 商工観光係

TEL 2・1 2 0 0

町では、持ち家住宅の促進と町内建設産業の振興、雇用の安定を図るため、町内の建設業者により行った、個人住宅の新築、増改築、改修費の一部を助成します。住宅の新築等を検討されている方は、まずご相談ください。

■期間

平成26年3月まで

■対象者

▽町内に居住されている方
▽町外から定住を目的に転入される方

▽助成対象住宅に引続き5年以上上居住することを確

約する方

■対象となる住宅

▽町内の建設業者により個人住宅を町内に新築、増築、改築、改修する住宅
▽既存住宅の改修については、改修費用が50万円以上のもので（消費税を除く）

【住宅改修については、次の工事が対象になります。】

◇主要構造部の耐久性及び安全性を向上させる工事
基礎・土台・梁・柱等の

改修、筋かい・火打ち等による構造補強、外壁・屋根の改修または塗装

◇住宅の性能を向上させる工事

間取りの変更、段差解消、断熱改修など

【対象にならない改修工事】

◇内装仕上げ材（床材、壁

紙等）のみを取り替える工事

■助成の内容

◇住宅改修を伴わない設備機器（給湯器、暖房機、洗面台等）の設置や取替

▽新築、増築、改築については、1㎡当り15,000円（限度額200万円）

▽改修住宅は、改修費の10分の1（限度額100万円）

▽増改築を伴う改修工事限度額200万円

■交付の条件等

▽同一住宅及び同一人について1回限り

▽移転補償等による新築、改修でないこと

▽対象者と同居する全ての者が、町税等を滞納していないこと

▽工事着手前の住宅

参考【助成額の算出例】

新築、増築、改築住宅の場合

① 110.16㎡の場合

助成額は、1,652,000円
(110.16㎡×15,000円)

② 145.8㎡の場合

助成額は、限度額の200万円

現在住んでいる住宅を100㎡増築し、既存部分を300㎡で改修した場合

① 増築 100㎡×15,000円＝
1,500,000円

② 改修 3,000,000円×1/10＝
300,000円

助成額は、180万円（①＋②）



都市間高速バス

「イーグルライナー」

若佐の発着時間が変わります

旭川紋別自動車道「浮島IC」上川天幕間」の開通（3月28日予定）に伴い、都市間高速バス札幌・知床線「イーグルライナー」の若佐発着時間が次のとおり変更となります。

3月29日～3月31日

（冬時間）

◆行きの時間

若佐 12時45分発

札幌時計台前 16時50分着

札幌北2条西3丁目

16時52分着

札幌駅前ターミナル

16時55分着

◆帰りの時間

札幌中央バスターミナル

9時00分発

若佐 13時00分着

4月1日～（夏時間）

◆行きの時間

若佐 12時45分発

札幌時計台前 16時40分着

札幌北2条西3丁目

16時42分着

札幌駅前ターミナル

16時45分着

◆帰りの時間

札幌中央バスターミナル

9時00分発

若佐 12時50分着

使用済み蛍光灯のリサイクル利用

町民課 生活環境係

Tel 2・1・2・1・3

蛍光灯（蛍光管類）は、ガラス、金属、蛍光水銀などで構成されていて、特に水銀を再利用することで、大気、土壌の汚染を防ぐことができます。

回収方法については、次の施設に回収箱（ダンボール）を設置していますので、最寄りの場所までお待ちください。なお、蛍光灯は、イトム力鋳業所（北見市）に搬入し、再資源化として水銀やガラスのリサイクルとして使用されます。皆さんのご協力をお願いします。

■対象 環形、直管形、ボール型、コンパクト型の蛍光灯、裸電球

■処理料金 無料

■回収場所 役場、若佐支所

■回収場所 役場、若佐支所

浜佐呂間出張所、若佐ストックヤード

佐呂間町住宅用太陽光発電システム導入事業

電システム導入事業

住宅用太陽光発電システム導入費の一部を助成

町民課 生活環境係

Tel 2・1・2・1・3

町では、平成22年度より「住宅用太陽光発電システム」を導入される方に対し、設置費用の一部を助成する補助金制度を創設します。

この自然エネルギーの活用により家庭から排出される二酸化炭素の削減と環境の負荷に配慮した新エネルギーの普及促進に努めます。

■期間

平成22年4月から

平成27年3月まで

■対象者

次の要件を全て満たし、自ら北電と電灯契約を締結する方（1回のみ）

▽町内に居住する方

▽町内の住宅に新たに発電システムを設置する方、または発電システム付きの住宅を新築した方及び新築した住宅を購入する方

▽町内の施工事業者により設置する方

▽借家の場合は、書面による所有者の承諾を得られる方

▽町税等を滞納していない方

▽対象となる太陽光発電システム

▽財団法人省エネルギーセンターに登録される省エネナビ、若しくは同等以上の機器が設置されている

参考【助成額の算出例】

公称最大出力 160w のパネルを 24 枚（4 段×6 列）設置した場合

①助成額は 115,000 円

160w × 24 枚 = 3.84kw

3.84kw × 30,000 円

= 115,200 円

②国の場合

3.84kw × 70,000 円 =

268,800 円（助成額）

合計 383,800 円（①+②）

ること

▽未使用のものであること

▽低圧配電線と逆潮流ありで連携し、北電と電灯契約を締結できること

▽太陽電池の最大出力の合計値が10キロワット未満のものであること

■補助金の額と算定方法

▽1キロワット当たり30,000円

▽算定方法は、設置する発電システムの最大出力の合計値（キロワット表示とし少数第3位を四捨五入し第2位までとする）に30,000円を乗じた額（千円未満は切り捨て）

■モニターの実施

補助金を受けられた方には、設置後1年間発電システムの運転状況を報告していただきます。



国民年金に関するお知らせ

町民課 戸籍年金係

TEL 2・1213

国民年金の保険料は納めましたか？

国民年金には、老後に受ける老齢基礎年金、不慮の事故や病気などで障害が残ったときに受ける障害基礎年金、一家の大黒柱に先立たれたときに子のある妻や子が受ける遺族基礎年金などの種類があります。

しかし、国民年金に加入していても保険料を未納にしている、これらの年金が受けられないこともあります。

送付されているお手元の納付書をもう一度確認して納め忘れないように気をつけましょう。(保険料の納付には納め忘れを防ぐためにも便利な、口座振替の利用をお勧めいたします。)

国民年金の保険料が変わります

平成22年4月から国民年金保険料が改定され、平成22年度額は月額15、100円となります。(前年度より月額440円、年額5、280円増の年間納付額は181、200円です。)

北見年金事務所事務相談所が開設されます

平成22年度も遠軽町において、北見年金事務所事務相談所が開設されます。

■開催場所

遠軽町保健福祉総合センター

■開催日

5月11日 7月13日
9月14日 11月9日
1月11日 3月8日

■相談受付時間

午前10時～午後4時



奨学金制度をご利用ください

教育委員会 学校教育係

TEL 2・1294

平成22年度佐呂間町奨学

金の貸付を希望される方の受付を次により行います。

■奨学生の条件

- ① 本町住民の子弟である方
- ② 高校、高等専門学校または専修学校、大学に就学する方または在学している方
- ③ 身体健康、学業優秀、性行善良である方
- ④ 学資の支弁が困難な方

■奨学生の人数

10名程度(高校等3名、大学等7名)とします。

■奨学金の貸付額

- ① 高校生、高等専門学校生等 月額 10、000円以内
- ② 大学生、専修学校生等 月額 22、000円以内

■奨学金の返還

① 奨学金は無利子です。ただし、期日までに納入されない時は、延滞利息がかかる場合があります。

② 奨学金の返還は、最終の学校を卒業後1年間据置き、その後6か年で償還していただきます。

■貸付の申請

貸付を希望される方は、

4月1日から4月20日までに教育委員会へお申し込みください。
(申請用紙は、教育委員会に用意しています。)



治療通院交通費の助成について

保健福祉課 福祉係

TEL 2・1212

特定疾患及び精神障害のため治療を必要とする患者に対して、治療を受ける医療機関までの交通費を前期(4月～9月分)、後期(10月～3月分)に支給します。
ただし、公的制度による交通費の支給及び割引を受けた額を除きます。支給方法は次のとおりです。

■精神障害者治療通院交通費

▼対象者

障害者自立支援法に基づき、医療機関に通院されている方

▼支給額

○ 公的交通機関利用の場合
医療機関までの往復の交

通費実費

○ 自家用車利用の場合
公的交通機関を利用した場合の半額

▼手続き

印鑑をお持ちください。

■難病者治療通院交通費

▼対象者

○ 北海道特定疾患治療研究実施要綱に定める治療研究対象患者

○ 小児慢性特定疾患治療研究実施要綱に定める治療研究対象患者

○ 「橋本病重症患者対策、ウイルス性肝炎進行防止対策」対象者で通院を必要とする方及び人工透析により通院を必要とする方

▼支給額

○ 公的交通機関利用の場合
医療機関までの往復の交通費実費

○ 自家用車利用の場合

公的交通機関を利用した場合の半額

▼手続き

特定疾患医療受給者証、身体障害者手帳、印鑑をお持ちください。



畜犬登録／狂犬病予防注射のお知らせ

町民課生活環境係 Tel 2・1213

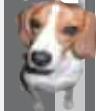

狂犬病予防法に基づき、次の日程により畜犬登録及び狂犬病予防注射を行いますので、所定の手続きを済ませますようお知らせします。

■狂犬病予防注射は毎年接種

注射料3、040円

(注射料2、490円／注射済証交付手数料550円)

※往診を希望される方は前

日までにご連絡ください。

往診料500円別途

■飼い犬は必ず登録

生涯に一度の登録

登録料3、000円

○飼い犬の登録は義務です。犬を飼っている方は必ず登録してください。

○新たに生後91日以上の子犬を取得した場合は、30日以内に役場で登録してください。

4月16日(金)		
山内商店前(栄)	9:30	9:40
栃木公民館前	10:20	10:30
若佐コミセン前	10:50	11:00
朝富公民館前	11:20	11:30
知来公民館前	13:20	13:30
仁倉公民館前	13:50	14:00
浜佐呂間活性化センター前	14:30	14:40
常呂漁協佐呂間研修所前	14:50	15:00
幌岩公民館前	15:30	15:40

4月17日(土)		
若里活性化センター前	9:30	9:40
若里浜児童公園前	10:00	10:10
富武士消防庫前	10:30	10:40
富武士公民館前	10:50	11:00
町民センター前	13:00	13:30
武道館温水プール駐車場	13:40	14:10
農協スタンド裏	14:20	14:50

※途中往診も行っているため、開始時間が遅れる場合がありますので、ご了承ください。



土地・家屋の評価額が縦覧できます

企画財政課 資産税係

Tel 2・1214

土地・家屋の縦覧帳簿を次の期間中に縦覧することができます。

■縦覧できる方

○所有者本人(納税管理人を含む)

○家屋または土地を他の人から借りている方(ご自分に関わる固定資産のみ)

■期間

4月1日～5月31日

午前8時30分～午後5時

15分(土・日・祝日は除きます。)

■場所

役場企画財政課 資産税係



労働基準監督官採用試験のお知らせ

労働基準監督官は、労働者の生命と健康を守り、労働条件の確保・改善を図ることを任務としています。平成22年度の採用試験は次

のとおりです。

■受験資格

○昭和56年4月2日～平成元年4月1日生まれの方

○平成元年4月2日以降生まれの方で次に掲げる方

①大学卒業者及び平成23年3月までに大学卒業見込みの方

②人事院が①と同等の資格があると認める方

■受付期間

4月1日～4月14日

■試験日程

1次 6月13日

(教養試験、専門試験)

2次 7月21日・22日の指定された1日(人物試験、身体検査等)

■合格発表

1次 7月6日

2次 8月20日

■1次試験地

道内は札幌市

■願書請求先

人事院地方事務局(所)、都道府県労働局、各労働基準監督署

■お問い合せ

北見労働基準監督署 第一



町営住宅空家状況

建設課 管理係

Tel 2・1210

2月18日現在の町営住宅の空家状況をお知らせします。

■西富団地

2階3LDK(1階) 1戸

15、600円

2階3LDK(1階) 1戸

15、800円

2階2LDK(1階) 1戸

14、800円

2階2LDK(1階) 1戸

14、500円

■浜佐呂間第3団地

2階3LDK(1階) 1戸

17、600円

■若里団地

1階3DK 1戸

9、100円

■栄団地

2階3LDK(1階) 2戸

15、300円

※印は、60歳未満でも単身入居が可能な住宅です。



軽自動車の異動届を お忘れなく

企画財政課 資産税係

TEL 2・1214

軽自動車税は、毎年4月1日現在の使用者に課税されます。軽自動車を他の人に譲ったり、廃車した等の異動があった場合、4月1日までに届出がなければ、そのまま課税されますのでご注意ください。

■届出先

▼役場企画財政課

50CC～125CCまでのバイク

小型特殊自動車（農耕用も含む）

▼北見地区軽自動車協会

TEL 0157・24・6130

125CCを越えるバイク
軽4輪自動車



電気通信サービスモニター募集

総務省では「電気通信サービスモニター」を募集しています。

■応募資格

満20歳以上で北海道内に居住の方

■募集人員 80人

■活動内容

年2回のアンケートへの回答とモニター会議（年2回・依頼者のみ）への出席。回答者・出席者には謝金。

■委託期間

本年6月1日から来年3月31日まで

■申込締切 4月2日まで

■応募方法

希望者はハガキ、FAX、メールのいずれかの方法で、郵便番号、住所、氏名、電話番号、年齢、性別、職業、応募動機を記入し、表題に「モニター希望」と書いて、〒060-8795札幌市北区北8条西2丁目1-1北海道総合通信局電気通信事業課まで送付してください。

■お問い合わせ

電気通信事業課

TEL 011・709・3956

※応募により収集された個人情報等は、モニターの選考・

活動のご連絡等、本モニター制度の運営にのみ利用させていただきます。

総務省 北海道総合通信局

<http://www.soumu.go.jp/soutsu/hokkaido/>



労働基準法が改正されます

平成22年4月1日から、労働基準法が長時間労働の抑制、労働者の健康確保、仕事と生活の調和を図ることを目的に改正されます。

■主な改正の内容

①1か月60時間を超える時間外労働に対する割増賃金率が5割増以上に引き上げられる。（中小企業に対する猶予措置あり。）

②割増賃金の支払に代えた代替休暇の仕組みが導入される。（労使協定が必要。）

③限度時間を超えた時間外労働に対する割増賃金率引上げなどの努力義務が労使に課せられる

④年次有給休暇が時間単位でも取得可能となる（労

使協定が必要）

詳しくは、次をご覧ください。

○北海道労働局ホームページ

www.hokkaido-labor.go.jp

○厚生労働省ホームページ

www.mhlw.go.jp

○お問い合わせ
北海道労働局労働基準部
監督課

TEL 011・709・2311

自衛官を募集しています



■種目

一般幹部候補生（陸、海、空）

一般曹候補生

■応募資格

一般幹部候補生

日本国籍を有し、平成23年4月1日現在、次に該当する者

20歳以上26歳未満の者（22歳未満の者は大卒見込み含む）（大学院修士課程修了者については28歳未満）

一般曹候補生

18歳以上27歳未満（高校

生除く）

※高校生については、9月統一試験にて募集いたします。

■受付期間

4月1日～5月10日

■試験日

一般幹部候補生

5月15日（土）・16日（日）
（16日は飛行要員のみ）

一般曹候補生

5月22日（土）

■俸給

一般幹部候補生

大卒 214,900円

大学院 232,000円

一般曹候補生

初任給 159,500円

■賞与・休日休暇

賞与

期末・勤勉手当（ボーナス）

年2回（6月、12月）

休日 週休2日制

休暇 年次休暇（24日）、

年未年始・夏季休暇など

■お問い合わせ

○自衛隊旭川地方協力本部

遠軽地域事務所

TEL 0158・42・6616

○役場町民課住民活動係

TEL 2・1213

遠軽厚生病院からの お知らせ

超電導磁気共鳴画像診断
装置（MRI）の更新

遠軽厚生病院が保有していたMRI装置は、経年使用による老朽化と機能的な諸問題を抱えていました。MRI装置の性能は、マグネットの磁場強度によって決まりますが、更新前のMRI装置の磁場強度は



「1.0T（テラス）」でしたが、更新後の装置は「1.5T」となり、画像精度と諸機能が格段に向上しました。更新前の装置では、造影剤を使用しなければ血管の画像表示ができませんでしたが、造影剤は副作用もあり、患者にとってリスクも伴います。更新後の装置は、造影剤を使用しないで血管の画像表示が可能となり、検査時間も短縮されることから、患者の身体的負担や待ち時間短縮を図ることができま

す。装置の更新は、次年度以降を予定していましたが、遠軽町・湧別町・佐呂間町からの補助により、今年度更新することができ、2月1日から新MRI装置での検査を開始しています。また、人間ドックのオプションにて「脳ドック」（有料）をMRI装置で行っていただけますので、受診の際はご利用ください。

税務署からのお知らせ 確定申告／e-Tax

申告書は自分で作成して、お早めに！

平成21年分の所得税の確定申告の受付は3月15日、消費税及び地方消費税（個人事業者）の確定申告の受付は3月31日までです。

期限間近になりますと、税務署は大変混雑します。確定申告書は、「前年の申告書控え」や「確定申告の手引き」などを参考に自分で作成し、お早めに提出してください。

確定申告書は、国税庁ホームページ【<http://www.nta.go.jp>】の「確定申告書等作成コーナー」で簡単に作成することができます。作成した確定申告書は、郵送等により提出できるほか、作成したデータをそのままe-Taxに送信することができます。

なお、税務署の申告会場にお越しの際には、印鑑、「前年の申告書控え」及び確定

申告に必要な書類をご持参ください。（前年、税務署などの会場でパソコンを利用して申告された方で、「お知らせはがき」が届いている方はそのはがきも持参してください。）

申告会場では、申告書をパソコンで作成していただくe-Taxを推進しています。パソコンの操作方法にご不明な点がある方は操作補助者がお手伝いします。詳しくは、北見税務署へお尋ねください。

※確定申告書等の用紙や手引きは、国税庁ホームページから入手できるほか、役場や商工会にも備え付けています。

※税務署の閉庁日は、税務署での確定申告の受付は行っていないせん。

■お問い合わせ

北見税務署（北見市青葉町）
TEL 0157・23・7151

便利なe-Taxをご利用ください

e-Taxは、インター

ネットができるパソコンがあれば、税務署に出かけることなく、国税に関する各種手続を自宅などから行うことができます。

① 国税庁ホームページから電子申告

自宅から国税庁ホームページの「確定申告書作成コーナー」を利用して、e-Taxに送信することができます。

② 最高5,000円の税額控除
平成21年分の所得税の確定申告を本人の電子署名及び電子証明書を付して、申告期限内にe-Taxで行うと、所得税額から最高5千円の控除を受けることができます。（平成19年分または平成20年分の確定申告で本控除を適用された方は控除できません。）

③ 24時間いつでも利用可能
所得税の確定申告期間中は、24時間e-Taxの利用が可能です。

※手続き等の詳しい内容はe-Taxホームページ【<http://www.e-tax.nta.go.jp>】をご覧ください。



国家公務員採用試験のお知らせ

人事院では、次のとおり
国家公務員採用試験の募集
を行います。

大学卒業等程度

■国家公務員採用Ⅰ種試験

○受付期間

インターネット

4月1日 9時～

4月3日 22時

郵送または持参

4月1日～4月8日

■国家公務員採用Ⅱ種試験

○受付期間

インターネット

4月10日 9時～

4月14日 17時

郵送または持参

4月12日～4月21日

高等学校卒業程度

■国家公務員採用Ⅲ種試験

○受付期間

6月22日～6月29日

■受験資格等お問い合わせ

人事院 北海道事務局 第二

課 試験係

Tel 011・241・1248



国税専門官募集のお知らせ

人事院・国税庁では、国
税専門官採用試験の受験者
を募集しています。

■受験資格

○昭和56年4月2日～平成
元年4月1日生まれの方

○平成元年4月2日以降生
まれの方で次に掲げる方

①大学を卒業した方及び平
成23年3月までに大学を

卒業する見込みの方

②人事院が①に掲げる方と
同等の資格があると認め
る方

■申込受付期間

4月1日～4月14日

■申込書提出先

札幌国税局

〒060・0042

札幌市中央区大通西10丁目

■試験日

○第1次試験 6月13日

○第2次試験 7月20日

7月27日のうち指定する日

■試験地

道内は、第1次及び第2

次試験地とも札幌市



育児・介護休業法が改正されます

■合格発表日

○第1次試験 7月6日

○最終合格 8月20日

■お問い合わせ

○札幌国税局 人事第2課 人

事専門官

Tel 011・231・5011

○北見税務署総務課

Tel 0157・23・7151

①子育て期間中の働き方の
見直し

▼3歳までの子を養育する
労働者について、短時間
勤務制度（1日6時間）
を設けることが事業主の
義務とされ、また、労働
者からの請求があったと
きの所定外労働の免除が
制度化されました。

▼子の看護休暇制度が拡充
されました（小学校就学
前の子が、1人であれば
年5日（現行どおり）、2
人以上であれば年10日）。

②父親も子育てができる働
き方の実現

▼父母がともに育児休業を
取得する場合、1歳2か
月（現行1歳までの間に、
1年間育児休業を取得可
能となりました（パパ・
ママ育児プラス）。

▼父親が出産後8週間以内
に育児休業を取得した場
合、再度、育児休業を取
得可能となりました。

▼配偶者が専業主婦（夫）
であれば育児休業の取得
不可とすることができ
る制度を廃止されました。

③仕事と介護の両立支援

▼介護のための短期の休暇
制度が創設されました（要
介護状態の対象家族が1
人であれば年5日、2人
以上であれば年10日）。

④実効性の確保

▼苦情処理・紛争解決の援
助及び調停の仕組みが創
設されました。

▼勧告に従わない場合の公
表制度及び報告を求めた
場合に報告をせず、また
は虚偽の報告をした者に
対する過料が創設されま
した。

施行日は…

①～③

平成22年6月30日

④調停については平成22年
4月1日、その他は平成
21年9月30日

■お問い合わせ

北海道労働局 雇用均等室

Tel 011・709・2715



全国健康保険協会がらのお知らせ

全国健康保険協会（協会
けんぽ）北海道支部の健康
保険料率が、本年3月分（4
月納付分）より9・42%（現
行8・26%）に変わります。

大幅な保険料率引き上げ
の背景としては、保険料収
入が大幅に落ち込む一方で
医療費の支出が増えたこと、
都道府県ごとの加入者にか
かった医療費の違いが反映
されていることなどにより
ます。

■お問い合わせ

全国健康保険協会北海道

支部

Tel 011・726・0352



雪だるまを作ったよ!!

あいあい通信
楽しい子育て応援します!!
 子育て支援センター『あいあい』
 TEL 2-1255

吹く風も少しずつやさしく感じられるようになりました。

春ももつすですね。

21年度は沢山のみなさんに「あいあい」を利用していただきました。ありがとうございました。

これからも「あいあい」が、触れ合いの場・出会いの場・仲間づくりの場として利用していただける事を願っています。

お知らせ

パパママたまご教室

今回の『パパママたまご教室』は、「産前・産後のおっぱいケア」を行います。

町保健師から、妊娠期から始めるおっぱいケア・授乳・卒乳についてのお話です。

■日程 3月17日（水）

10時00分から11時30分

*参加される方は3月15日までに申し込みください。

みんな集まれ!!

3月26日（金）は、今年度最後の事業となります。

金曜日は通常『あそびの広場（2歳児クラス）』を行います。

お休みのお知らせ

3月27日から4月1日まで子育て支援センターはお休みになります。

22年度の事業は、4月2日（金）から行います。

4月2日は自由開放日です。

年齢別『あそびの広場』は4月5日（月）2週目から行います。

◎0・1歳児クラス
（月曜日）

10時00分～11時30分

◎2歳児～クラス
（火曜日・金曜日）

10時00分～11時30分

っていますが、3月26日は0・1歳クラスと2歳児クラス、みんなで楽しみましょう。

同年齢の子ども達の触れ合いや、異年齢児とのかわりも経験できます。

写真を掲示します

21年10月から22年3月までの、『あそびの広場』『お話し あいあい』『あいあいらんど』で撮った写真を掲示します。

掲示期間は3月8日から3月23日です。

購入希望の方は申込書に記入し、佐々木写真館で申し込みください。

ご寄附

ありがとうございます

社会福祉協議会

▼香典返しを廃して

富武士 大澤 きよさん

東 小松 フサさん

浜佐呂間 門 由成さん

知来 片平 俊一さん

北 國枝 幸雄さん

旭川市 寺川 利幸さん

▼離町に際して

大成 片岡 兼一さん

▼東自治会

▼香典返しを廃して

東 小松 信義さん

▼共立老人クラブ

▼香典返しを廃して

共立 田宮 勝利さん

人のうごき

1月末現在

人口 6,007人（－6）

男 2,861人（－4）

女 3,146人（－2）

世帯数 2,489戸（－3）

（ ）内は前月比です。